

Para acceder a la aplicación introduciremos en el navegador la dirección sga.lilcam.org

Pantalla Inicio

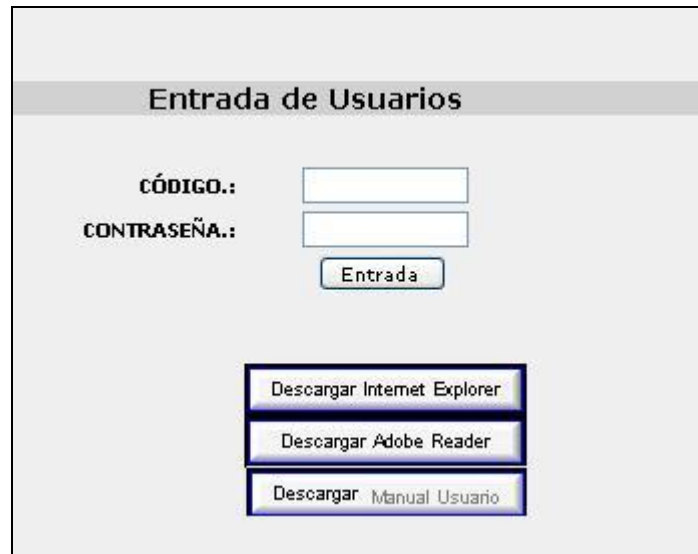

Entrada de Usuarios

CÓDIGO.:

CONTRASEÑA.:

Entrada

Descargar Internet Explorer

Descargar Adobe Reader

Descargar Manual Usuario

En esta primera pantalla inicial introduciremos nuestro usuario y contraseña, para poder acceder a la aplicación.

Si los datos introducidos no son correctos o falta alguno no podremos acceder al aplicativo y se producirá un mensaje de error en color rojo, indicándonos el tipo de error.

GANADERIAS

Pantalla de consultas de muestras

Muestra de Ganaderias

Selección consulta por Fecha (DiaMesAño):

Desde :

Hasta :

Fecha: 12/29/2004

COMERCIAL VILLARIN
C/SOL 23
C. REAL-00002
C.REAL
B987787323

Ruta:
T.Leach: 4
Cod.Industria:

Codigo	F.Muestra	F.Analisis	Grasa %/m/m	Proteina %/m/m	E.S. %/m/m	E.Q. %/m/m	Bacterias g1000/ml	Inhib.	Cel.S. g1000/ml	Pto. Crios.	M. Vaca	M. Cabra	Estado	Causa Rechazo
	04/10/2004	06/10/2004	8.46	5.58	19.51	14.04	66	-	837	582				
	11/10/2004	15/10/2004	8.23	5.75	19.48	13.98	45		885	577		-		
	18/10/2004	20/10/2004	7.86	5.92	19.20	13.78	27	-	636	577				
	25/10/2004	27/10/2004	8.00	5.93	19.44	13.93	33		673	579				
	08/11/2004	10/11/2004	7.87	6.30	19.76	14.17	39	-	664	586				
	15/11/2004	17/11/2004	8.46	6.86	20.88	15.32	31	-	641	590				
	22/11/2004	24/11/2004	7.96	6.84	20.32	14.8	221	-	685	583				
	29/11/2004	01/12/2004	8.09	6.67	20.40	14.76	48	-	694	581				

En la parte superior izquierda de esta pantalla, introduciremos con formato día-mes-año (Por ejemplo: 01012005 para indicar el 1 de enero de 2005), el intervalo de fechas, entre las cuales queremos obtener la consulta. Por defecto al acceder a esta pantalla el intervalo que nos aparecerá es desde el 1 del mes actual hasta el presente día (Por ejemplo; Si estamos a 14 de enero nos aparecerá en la casilla Desde: 01012005 y la casilla Hasta: 14012005).

Muestra de Ganaderias

Selección consulta por Fecha (DiaMesAño):

Desde : 01102004
 Hasta : 29122004 Ejecutar Filtros

Fecha: 12/29/2004

COMERCIAL VILLARIN
 C/SOL 23
 C. REAL-00002
 C.REAL
 B987787323

Ruta:
 T.Leach: 4
 Cod.Industria:

Codigo	F.Muestra	F.Analisis	Grasa %m/m	Proteina %m/m	E.S. %m/m	E.Q. %m/m	Bacterias x1000/ml	Inhib.	Cel.S. x1000/ml	Pto. Crios.	M. Yaca	M. Cabra	Estado	Causa Rechazo
	04/10/2004	06/10/2004	8.46	5.58	19.51	14.04	66	-	837	582				
	11/10/2004	15/10/2004	8.23	5.75	19.48	13.98	45		885	577		-		
	18/10/2004	20/10/2004	7.86	5.92	19.20	13.78	27	-	636	577				
	25/10/2004	27/10/2004	8.00	5.93	19.44	13.93	33		673	579				
	08/11/2004	10/11/2004	7.87	6.30	19.76	14.17	39	-	664	586				
	15/11/2004	17/11/2004	8.46	6.86	20.88	15.32	31	-	641	590				
	22/11/2004	24/11/2004	7.96	6.84	20.32	14.8	221	-	685	583				
	29/11/2004	01/12/2004	8.09	6.67	20.40	14.76	48	-	694	581				

Una vez introducidos los intervalos deseados pulsaremos el botón de ejecutar y los datos aparecerán en la parte inferior de la pantalla.

En la parte superior nos encontramos con tres botones:

- Medias
- Exportar a Excel
- Imprimir

Muestra de Ganaderias

Selección consulta por Fecha (DiaMesAño):

Desde : 01102004
 Hasta : 29122004 Ejecutar Filtros

Fecha: 12/29/2004

COMERCIAL VILLARIN
 C/SOL 23
 C. REAL-00002
 C.REAL
 B987787323

Ruta:
 T.Leach: 4
 Cod.Industria:

Codigo	F.Muestra	F.Analisis	Grasa %m/m	Proteina %m/m	E.S. %m/m	E.Q. %m/m	Bacterias x1000/ml	Inhib.	Cel.S. x1000/ml	Pto. Crios.	M. Yaca	M. Cabra	Estado	Causa Rechazo
	04/10/2004	06/10/2004	8.46	5.58	19.51	14.04	66	-	837	582				
	11/10/2004	15/10/2004	8.23	5.75	19.48	13.98	45		885	577		-		
	18/10/2004	20/10/2004	7.86	5.92	19.20	13.78	27	-	636	577				
	25/10/2004	27/10/2004	8.00	5.93	19.44	13.93	33		673	579				
	08/11/2004	10/11/2004	7.87	6.30	19.76	14.17	39	-	664	586				
	15/11/2004	17/11/2004	8.46	6.86	20.88	15.32	31	-	641	590				
	22/11/2004	24/11/2004	7.96	6.84	20.32	14.8	221	-	685	583				
	29/11/2004	01/12/2004	8.09	6.67	20.40	14.76	48	-	694	581				

Medias: Al pulsar sobre este botón nos llevara a la pantalla de consulta de medias.

Exportar a Excell: Al pulsar sobre este botón nos aparecerá una pantalla con diferentes opciones.



-Podremos seleccionar Abrir el archivo y obtendremos el listado de resultados en formato de hoja excel, con la cual podremos trabajar.

-Tenemos la opción de Guardar el documento en nuestro ordenador, con lo que podremos abrirlo posteriormente.

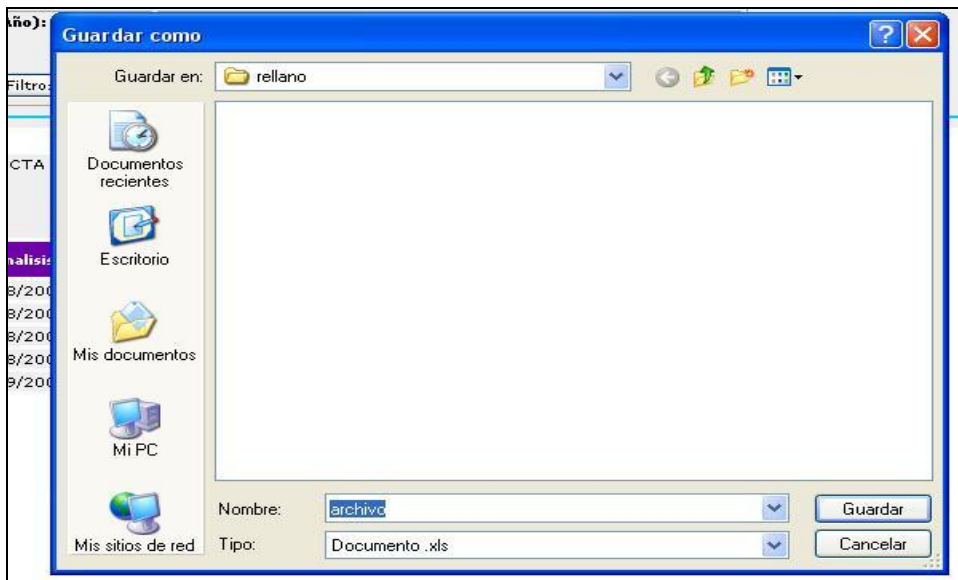

-También tenemos la opción de cancelar la operación y volver a la situación anterior.

Hay que tener en cuenta que si elegimos la opción Abrir, para volver a la pantalla de consultas deberemos pulsar sobre el botón Atrás del navegador, ya que sino cerramos la aplicación y volveríamos a tener que empezar desde el principio.



Imprimir: El resultado que obtenemos al pulsar este botón es un documento en formato PDF que podremos imprimir. Para poder volver a la pantalla anterior de filtrados pulsaremos en el botón Atrás del navegador como en el caso anterior, ya que si cerramos esta ventana tendremos que volver a entrar en la aplicación desde el principio.

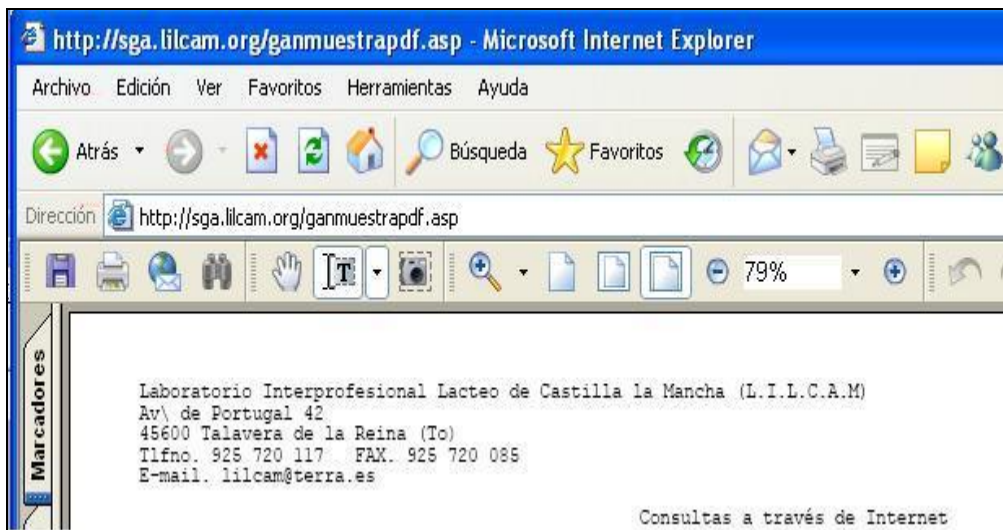

Pantalla de consultas de medias

Medias de Ganaderias							
Selección consulta:							
AÑO:	2004	Aplicar	Imprimir	Exportar a Excell	Muestras		
COMERCIAL VILLARIN C/ SOL 23 - 4593 TALAVERA-B35346456							
Ruta:							
T.Leach: 4							
Cod.Industria: 006							
Fecha: 12/29/2004							
Código	Mes/Año	Grasa %m/m	Proteina %m/m	E.Sol. %m/m	E.Q. %m/m	Bacterias x1000/ml	Celulas x1000/ml
0000400	04/2004	7.48	6.17	19.14	13.65	SD	SD
0000400	05/2004	7.26	6.41	19.17	13.67	90	720
0000400	06/2004	6.71	5.96	18.38	12.67	135	753
0000400	07/2004	8.05	5.99	19.73	14.04	158	756
0000400	08/2004	8.34	5.76	19.68	14.1	95	741

En la parte superior izquierda nos aparece la zona de selección del año del cual queremos consultar las medias, después de seleccionar el año pulsaremos el botón aplicar, instante en el cual nos mostrará las medias correspondientes en el caso de no existir datos para esa fecha no saldría un mensaje en rojo indicándonos que no **hay datos para ese filtro**.

Medias de Ganaderias

Selección consulta:
 AÑO : 2004

COMERCIAL VILLARIN
 CV SOL 23 - 4533
 TALAVERA-B35346456

Ruta:
 T.Leach: 4
 Cod.Industria: 006
 Fecha: 12/29/2004

Código	Mes/Año	Grasa %m/m	Proteina %m/m	E.Sol. %m/m	E.Q. %m/m	Bacterias x1000/ml	Celulas x1000/ml
0000400	04/2004	7.48	6.17	19.14	13.65	SD	SD
0000400	05/2004	7.26	6.41	19.17	13.67	90	720
0000400	06/2004	6.71	5.96	18.38	12.67	135	753
0000400	07/2004	8.05	5.99	19.73	14.04	158	756
0000400	08/2004	8.34	5.76	19.68	14.1	95	741

En la parte superior al igual que en muestras, nos encontramos con tres botones:

- Muestras.
- Exportar a Excell
- Imprimir

Medias de Ganaderias

Selección consulta:
 AÑO : 2004

COMERCIAL VILLARIN
 CV SOL 23 - 4533
 TALAVERA-B35346456

Ruta:
 T.Leach: 4
 Cod.Industria: 006
 Fecha: 12/29/2004

Código	Mes/Año	Grasa %m/m	Proteina %m/m	E.Sol. %m/m	E.Q. %m/m	Bacterias x1000/ml	Celulas x1000/ml
0000400	04/2004	7.48	6.17	19.14	13.65	SD	SD
0000400	05/2004	7.26	6.41	19.17	13.67	90	720
0000400	06/2004	6.71	5.96	18.38	12.67	135	753
0000400	07/2004	8.05	5.99	19.73	14.04	158	756
0000400	08/2004	8.34	5.76	19.68	14.1	95	741

Muestras: Al pulsar sobre este botón nos llevara a la pantalla de consulta de muestras.

Exportar a Excel: Al pulsar sobre este botón nos aparecerá una pantalla con diferentes opciones.



-Podremos seleccionar Abrir el archivo y obtendremos el listado de resultados en formato de hoja Excel, con la cual podremos trabajar.

-Tenemos la opción de Guardar el documento en nuestro ordenador indicándole la ruta donde queremos dejar el citado fichero, dejando el nombre por defecto o determinando el nombre que creamos más conveniente, con esta opción de guardar podremos abrir el fichero posteriormente.

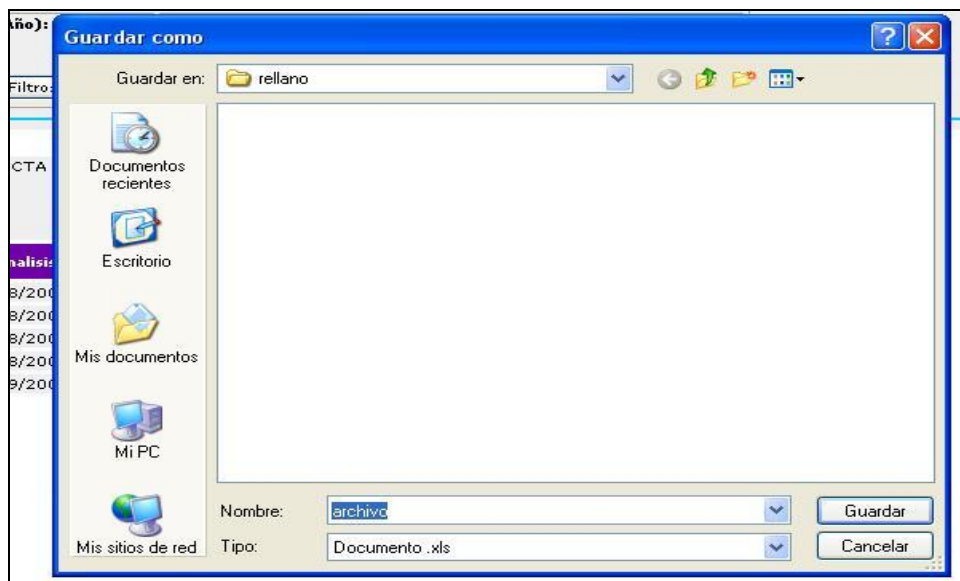

-También tenemos la opción de cancelar la operación y volver a la situación anterior.

Hay que tener en cuenta que si elegimos la opción Abrir, para volver a la pantalla de consultas deberemos pulsar sobre el botón Atrás del navegador, ya que sino cerramos la aplicación y volveríamos a tener que empezar desde el principio.



Imprimir: El resultado que obtenemos al pulsar este botón es un documento en formato PDF que podremos imprimir. Para poder volver a la pantalla anterior de filtrados pulsaremos en el botón Atrás del navegador como en el caso anterior, ya que si cerramos esta ventana tendremos que volver a entrar en la aplicación desde el principio.



INDUSTRIAS

Pantalla de consultas de muestras

Al introducir nuestros datos en la pantalla de inicio nos aparecerá la pantalla de filtrado.

Muestras de Industrias

COD. GANADERO:
Inicial:
Final:

RUTA:
Inicial:
Final:
Tipo Leche: Todos

F. MUESTRA: (DiaMesAño)
Desde:
Hasta:

F. ANALISIS: (DiaMesAño)
Desde:
Hasta:

INCIDENCIAS
Mezclas:
Vaca: Todas
Cabra: Todas
Inhib.: Todas
Agua: Todas
Muestras: Todas

Desde: Hasta:
Grasa:
Prot.:
EQ:
ES:
P.Crio:

Ejecutar Filtros

Imprimir Exportar a Texto Medias Limpiar Filtros

Resultado del Filtrado

Codigo	Nombre	Ruta	F. Lec.	F. Mues.	F. Anali.	Grasa	Prot.	E.S.	E.Q.	Bact.	Cel.S.	Inh.	Mez Vac	Mez Cab	P. Crio	Es.
--------	--------	------	---------	----------	-----------	-------	-------	------	------	-------	--------	------	---------	---------	---------	-----

En la cual podremos seleccionar una serie de filtros, estos filtros nos van a ayudar a delimitar el resultado que queremos obtener.

Podremos filtrar por:

- Código de ganadero. Estableciendo un intervalo entre códigos de ganaderos.
- Ruta: Al igual que el anterior estableciendo un intervalo de rutas.
- Tipo de Leche: Podremos seleccionar entre vaca, cabra, oveja y doqm.
- Fecha de Muestra: Estableceremos un intervalo entre 2 fechas con formato dia_mes_año (Por ejemplo: para el 12 de enero de 2005 sería: 12012005)
- Fecha de Análisis: Sucede como en el caso anterior, consiste en un intervalo entre fechas con formato diamesaño.
- Mezclas: Este filtro existe para las mezclas de vaca o cabra y podremos filtrar por muestras positivas, negativas, dudosas y no realizadas.
- Inhibidores: Podremos filtrar por resultados de muestras positivas, negativas, dudosas y no realizadas.
- Agua: Podremos seleccionar aquellas muestras con punto crioscópico inferior al límite para las distintas especies vaca, cabra, oveja y doqm.
- Muestras: Filtrado de muestras rechazadas o en espera.
- En la parte de la derecha tenemos una serie de filtros entre intervalos de valores, estos filtros son: grasa, proteína, extracto quesero, sólidos totales y punto crioscópico.

Una vez que hemos establecido el o los filtros a través de los cuales obtenemos el listado de resultados deseado, pulsamos el botón “ejecutar filtros”.

En la parte derecha tenemos el botón “limpiar filtros”, al pulsarle todos los filtros establecidos se pondrán en blanco, y podremos establecer unos nuevos filtros.

Muestras de Industrias

COD. GANADERO:

Inicial:

Final:

RUTA:

Inicial:

Final:

Tipo Leche:

F. MUESTRA:
(DiaMesAño)

Desde:

Hasta:

F. ANALISIS:
(DiaMesAño)

Desde:

Hasta:

INCIDENCIAS

Mezclas:

Vaca:

Cabra:

Inhib.:

Agua:

Muestras:

Desde: Hasta:

Grasa:	6	8
Prot.:	5	6
EQ:	9	11
ES:	11	12
P.Crio:	400	450

Resultado del Filtrado

Codigo	Nombre	Ruta	T. Lec.	F.Mues.	F.Anali.	Grasa	Prot.	E.S.	E.Q.	Bact.	Cel.S.	Inh	Mez Vac	Mez Cab	P. Crio	Es.
EXPLOT.GANADERA LOS																

Si no existen datos para los filtros establecidos nos aparecerá un error en rojo.

Resultado del Filtrado

No hav Datos para ese Filtro

En la parte superior nos encontramos con tres botones:

- Imprimir
- Exportar a texto
- Medias

Imprimir: El resultado que obtenemos al pulsar este botón es un documento en formato PDF que podremos imprimir. Para poder volver a la pantalla anterior de filtrados pulsaremos en el botón Atrás del navegador ya que si cerramos esta ventana tendremos que volver a entrar en la aplicación desde el principio.

Medias: Al pulsar sobre este botón nos llevara a la pantalla de consulta de medias.

Exportar a texto: al pulsar sobre este botón el programa generará un fichero de texto en el que se recogen todos los datos para su importación en los programas de gestión de la Industria.

Pulsamos sobre el botón Guardar para guardar el archivo en el ordenador y poder realizar la importación. Si desea conocer la estructura del fichero póngase en contacto con el LILCAM.

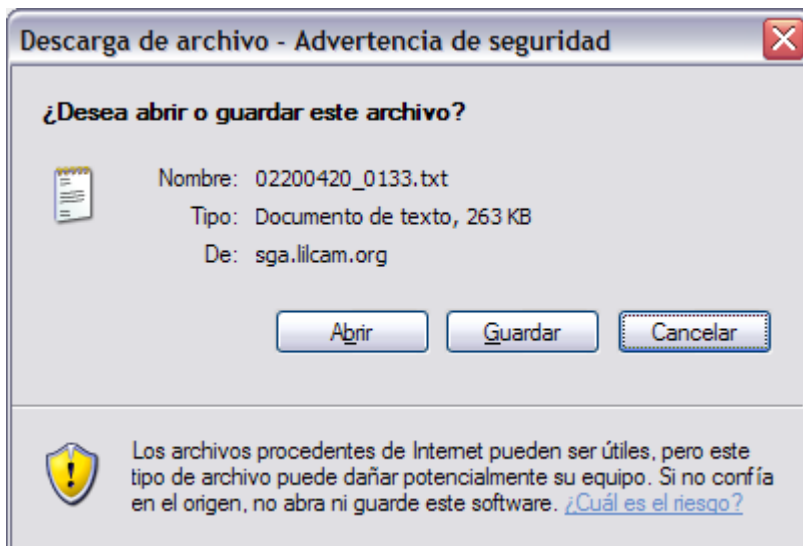

Pantalla de consultas de medias

En la parte superior izquierda nos aparece la zona de selección del año del cual queremos consultar las medias, después de seleccionar el año pulsaremos el botón aplicar, instante en el cual nos mostrará las medias correspondientes en el caso de no existir datos para esa fecha no saldría un mensaje en rojo indicándonos que no **hay datos para ese filtro**.

Podremos filtrar por:

- Código de ganadero. Estableciendo un intervalo entre códigos de ganaderos.
- Ruta: Al igual que el anterior estableciendo un intervalo de rutas.
- Tipo de Leche: Podremos seleccionar entre vaca, cabra, oveja y doqm.

- mes/año: se puede establecer en este filtro los periodos de consulta de medias
- En la parte de la derecha tenemos una serie de filtros entre intervalos de valores, estos filtros son: grasa, proteína, extracto queso y sólidos totales